

# 鴻島 NEWS

第25号

-2016-

中央地区  
自治会  
広報委員会

て参る所存です。会員の皆様のご協力をよろしくお願い申し上げます。

別荘の持主も昨年は6件の入れ替りがあり、その内5名の新会員が参加され、なごやかに、にぎやかに、会員同志の交流がありました。

## 事務局よりお知らせ

**2、ゴミの捨て方**  
必ず備前市指定のゴミ袋(日生のスーパー、たこぼで販売)に入れて廃棄するよう、又大型ゴミ等分らない時はたこぼでTEL0869-172-1731に問い合わせ下さい、又、ごみ箱のカギを紛失された方はたこぼに預けていますので(実費500円)取りに行ってください。

## 3、溝掃除について

予算の関係上、年1回の溝掃除になってます(実際は4、5回)がそれでも雨が降り時期は直ぐに会所等がゴミで埋まりますので、自宅前等は会員御自身で掃除して下さい。

## ★会員でない人に 申し上げます。



なり町よりのシールを買って貼り、町に引取日を聞いて出して下さい。  
又、資源回収ゴミ(ペットボトル、ダンボール、アルミ缶)はキレイに洗って入れ、フタを取り透明の袋に入れる。ダンボールの汚れたものは燃えるゴミとなります。キレイなものもはひもでくくり資源回収ゴミとなります。燃えないゴミ袋は町販売の指定袋を必ず使用する事。

自治会活動は会員の負担で行われています。別荘地も27年たち道路の補修や溝掃除も会費でまかっています。持主が売買によって替わった場合や知らない会員外の人たちは何も負担していません。道路や溝や車の撤去や水道の破損も全て会員たちの負担なのです。折角手に入れた別荘も公共性は高いのです。皆様相応の負担をするのが社会のルールだと思えます。島を利用するにはぜひ、会員になって頂きたいと思えます。ご近所持主が替わった方にはぜひ説明して下さい。

## 別荘を売却された方は次の購入者の氏名、住所を事務局大里までご連絡ください。

市に問い合わせても個人情報守秘義務等の理由により、情報を得ることができません。ご協力の程、宜しくお願いします。

連絡先：〒662-0828 西宮市門戸西町9-38 TEL：0798-53-2454 大里二郎(事務局)

## いあいさつ

鴻島中央地区別荘自治会

会長 長瀬直

新緑の若葉薫る季節となりました。

会員の皆様におかれましては、益々のご健勝のこととお喜び申し上げます。

今年も第25回中央地区別荘自治会の総会が5月3日に開催され、総会のおきまして、役員全員の再任となり引続き今年も会長を引き受ける事となりました。

昨年は冬に特に寒い日が多々ありまして、島内においても



■瀬戸大橋へクルージング

水道管の破裂等の被害も出ています。

又、鹿、猪、などの害による側溝や道路の痛みも出ている様です。台風による道路の損害も発生して修理する為に積立金より支出致しました。

色々と問題が起こりうる、一年になる事とは思われますが、役員一同、協力して努力し

## 総会報告

第25回鴻島中央地区別荘自治会定時総会が5月3日(金)に日生小鴻島分校講堂において開催されました。

出席者、委任状を頂いた方々、合せて85名(73%)となり総会は、成立致しました。会計の兵頭氏より27年度の会計報告と会計監査役の寺浦氏、樽家氏両名による監査承認の報告がありました。その後出席者による役員

## 会計報告 削除

の留任と承認がなされました。続いて28年度の予算案と事業計画を新会計担当の兵頭氏より説明があり今年度予算も承認されました。事務局の大里氏より活動報告や、連絡事項等の話題があり又、新しい会員の自己紹介もありました。その後今年の出席者による会員懇親会が、催されました。

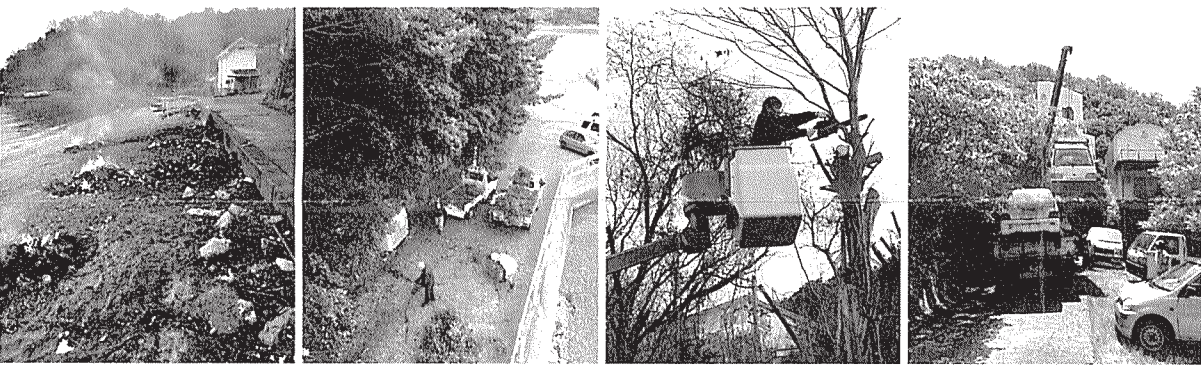

■ゴミの片付けと樹木の伐採

## ■ゴミ袋の販売

会員の方々より備前市指定ゴミ袋の販売先が分からないとの意見がありましたので、今後、民宿たこぼさんの協力を得て自治会委託により、備前市指定ゴミ袋をたこぼさんにて販売して頂く事となりました。ぜひご利用下さい。

不燃物等は燃えないゴミ袋も使用する事になりましたので2種類の販売となります。

## ■ゴミの収集口

生ゴミ等燃えるものについては毎週火曜日です。(これは必ず町販売の燃えるもの指定袋に入れて下さい。)

燃えないもの、資源回収ゴミ、等は月一回です。リサイクル家電は絶対に持ち帰りませんので出さないで下さい。燃えないゴミ袋に入らない大きさの物は全て大型ゴミと

## ★車両放置は絶対にやめて下さい。

今総会では車両の撤去が議題となりました。誰のものか分からない放置車両が通行の障害となつている所も多々あるのです。車を持ち込んでいる会員様よろしくお願い致します。

## ★火事の予防のお願い

鴻島では過去29年間に8回の火事が起こっています。特に強風が急に吹く事もあり、ゴミや落葉等のたき火は絶対しない様に気を付けて下さい。お互いに注意しましょう。

## 役員名簿(平成28年度)

- (会長) 長瀬直
- (副会長) 樽家紀之・森田考
- (会計) 兵頭信一
- (監査) 寺浦格・樽家紀之
- 森啓充
- (事務局) 〇七九八(五三)二四五四
- 大里二郎

## (理事)

- (再任) 桑原高己・浅島俊男
- 米田稔・西野健一
- 黒岩功・六田伸彦
- 高橋健造・兵頭信一
- (順不同)



総会風景



懇親会風景

役員会風景

**日生諸島ぐるっとマップ**

瀬戸内海国立公園

..... 定期船航路  
- - - - 島めぐり航路

鹿久居島 (79)  
頭島 (81, 82, 83, 84, 85)  
大多府島 (87, 88, 89, 90)

野生鹿の棲息地  
島のあちこちで野生の鹿が顔を見せてくれる事があります  
特別鳥獣保護区

鹿久居千軒遺跡  
展望台  
五輪塔  
ハイキングに最適な約6kmのコースです。

島内周遊道(約2km)のんびりゆったり歩き、新しい発見をするのも楽しみの一つ。

貴頭衣を身にまとい火おこし・粘土・竹細工を体験しながら古代人の生活の体験ができます。(完全予約制)

つるじま島 (84, 86)  
かしらじま島 (83, 84)  
おおたぶしま 大多府島 (84, 87, 88, 89, 90)

みかん狩り(鹿久居島・鴻島・頭島)  
潮干狩り(日生諸島の各地)  
外輪海水浴場(頭島)  
宮の下水水浴場(大多府島)  
元禄防波堤(大多府島)  
六角大井戸(大多府島)  
燈籠堂(大多府島)

心地よい潮風を感じながら、瀬戸内の美しい島々を巡ってみませんか?

**定期船でちょっとお出かけ島巡りコース**

**ぶらり遊覧コース**  
日生発 鹿久居島→頭島 大多府島着 大多府島発 頭島→鹿久居島 日生着 日生で昼食  
10:30 諸島遊覧 11:00 11:05 諸島遊覧 11:35

**のんびりお散歩コース**  
日生発 頭島着 民宿で昼食 頭島発 日生着  
12:00 12:35 島内・頭島大橋散歩 16:02 16:22

**ワクワク歴史探索コース**  
日生発 頭島着 昼食 頭島発 大多府島着 島内 大多府島発 日生着  
12:00 12:35 散歩 15:20 15:30 散策 17:10 17:45

**定期便時刻表** 平成18年4月1日 改正

【日生発 大多府行】						【大多府発 日生行】							
船名	日生	日生駅前	鴻島	鹿久居島	頭島	大多府	船名	大多府	頭島	鹿久居島	鴻島	日生駅前	日生
1	6:35	—	—	—	—	7:00	1	6:05	6:15	—	—	—	6:35
2	7:40	—	—	—	8:00	8:10	2	7:02	7:12	—	7:22	—	7:37
3	9:15	—	9:30	—	9:40	9:50	3	8:20	8:30	—	8:40	8:55	9:05
4	10:30	—	—	10:40	10:50	11:00	4	9:55	10:05	—	—	—	10:25
5	12:00	12:10	12:25	—	12:35	12:45	5	11:05	11:15	11:25	—	—	11:35
6	15:00	—	—	15:10	15:20	15:30	6	14:10	14:20	—	14:30	—	14:45
7	16:30	—	16:45	—	16:55	17:05	7	15:52	16:02	16:12	—	—	16:22
8	17:45	—	—	—	18:05	18:15	8	17:10	17:20	—	17:30	—	17:45
9	18:50	—	19:05	—	19:15	19:25	9	18:20	18:30	—	—	—	18:50

- 宿泊施設**
- 62 民宿 よしのや TEL 72-1671
  - 63 民宿 森民宿 TEL 72-3153
  - 64 ペンション おやじの海 TEL 72-1728
  - 65 民宿 ひろえ TEL 72-1755
  - 66 民宿 満潮荘 TEL 72-1835

- 日生諸島市外局番: 0869**
- 67 ペンション みかんの郷 TEL 72-1827
  - 68 民宿 大津屋 TEL 74-0146
  - 69 民宿 たこつば TEL 72-1731
  - 70 リゾートハウス 飯坂焼き 瀬戸の花嫁 TEL 72-3757
- ©諸島地区は、ご宿泊・お食事処とも に すべて 要予約

- 公共施設 他**
- 71 古代体験の郷 まほろば TEL 72-1000
  - 72 漁村型リゾート かぜまち TEL 72-3832
  - 73 釣り堀 海の釣り堀・海恵 TEL 079-326-0180
  - 74 釣り堀 家島漁業協同組合 TEL 079-325-8700
- みかん農園**
- 75 日後農園(田口) TEL 72-1818

- 76 田口輝農園 TEL 72-1823
- 77 横山農園 TEL 72-1817・72-2365
- 78 今川農園 TEL 72-1664
- 79 南農園 TEL 72-1828
- 80 川辺農園 TEL(昼)72-1830 (夜)72-2516
- 81 中磯農園 TEL 72-1827

